

# CORSI D'ARTE A VILLA TROSSI

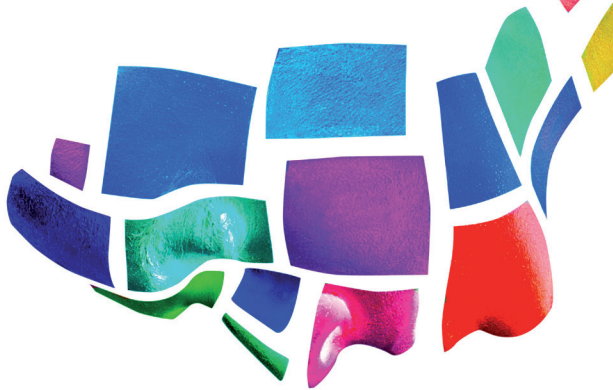

## 2020-2021

*Corsi pomeridiani e serali*  
**Disegno**  
**Pittura**  
**Incisione calcografica**  
**Illustrazione**  
**Nudo dal vero**  
**Disegnare in viaggio**

*Corsi per ragazzi (7-12 anni)*  
**Disegno**  
**Pittura**  
**Arti plastiche**  
**Arts & Fun** (con madrelingua)

*Corsi per ragazzi (10-15 anni)*  
**Fumetto**  
**Manga** **NOVITÀ**

*Workshops*  
**Fotografia**  
**Cultura dell'immagine**  
**Visual storytelling**

Iscriviti a uno dei nostri corsi entro il 25 settembre:  
1 mese è gratuito!

Quote d'iscrizione differenziate per fasce di età e frequenza  
Ambienti sanificati - Sale ampie - Postazioni distanziate

[fondazionetrossiuberti.org](http://fondazionetrossiuberti.org)



COMUNE DI LIVORNO



FONDAZIONE D'ARTE  
TROSSI-UBERTI

# CORSI D'ARTE 2020-2021 A VILLA TROSSI

CORSI PER ADULTI	orario			periodo	docente
	LUN	MER	VEN		
Disegno e tecniche grafiche	16-19	16-19	16-19	28/09/2020 - 25/06/2021	Giacomo de Vincenzo
Incisione calcografica	16-19	16-19	16-19	28/09/2020 - 25/06/2021	Melania Vaiani
Pittura	16-19	16-19	16-19	28/09/2020 - 25/06/2021	Yonel Hidalgo e Sauro Giampaia
Disegno e Pittura	20-23	20-23	20-23	28/09/2020 - 25/06/2021	Yonel Hidalgo e Sauro Giampaia

CORSI PER RAGAZZI	orario		periodo	docente
	MAR	GIO		
Disegno Pittura Arti plastiche (7-12 anni)	17-19		29/09/2020 - 25/05/2021	Lorena Luxardo
Disegno Pittura Arti plastiche (7-12 anni)		17-19	01/10/2020 - 27/05/2021	Lorena Luxardo
Fumetto (10-15 anni)	16-18		29/09/2020 - 25/05/2021	Lorena Luxardo e Denise Carpentieri
Manga (10-15 anni)		16-18	01/10/2020 - 27/05/2021	Denise Carpentieri
Arts & Fun (6-8 anni) english	17-18		29/09/2020 - 25/05/2021	Nevena Nol
Arts & Fun (9-10 anni) english	18-19		29/09/2020 - 25/05/2021	Nevena Nol

## DA OTTOBRE A DICEMBRE (date da stabilire)

Workshop di Fotografia con Riccardo Cecchi

Illustrazione con Alberto Pagliaro

Lettura dell'immagine con Daniele Caluri



**Iscriviti a uno dei nostri corsi entro il 25 settembre: 1 mese è gratuito!**

Quote d'iscrizione differenziate per fasce di età e frequenza

**Ambienti sanificati - Sale ampie - Postazioni distanziate**

### Info e Iscrizioni

Segreteria Fondazione Trossi-Uberti - Via Pastrengo, 21 Livorno  
 Orario: Lunedì e Mercoledì 9,30 - 12,30 / Venerdì 16,00 - 19,00  
 Tel. 0586 492184 / 392 7010553 / [fondazionetrossiuberti@hotmail.it](mailto:fondazionetrossiuberti@hotmail.it)  
[fondazionetrossiuberti.org](http://fondazionetrossiuberti.org)